



Ninoofsesteenweg 1036 , 1703 Dilbeek Schepdaal

Numéro de téléphone: 02 582 55 83

Email: info@hetwoonburo.be

A louer - Appartement

€ 1.100

Molièrelaan 73 B2, 1190 Forest

Ref. 2158-2159

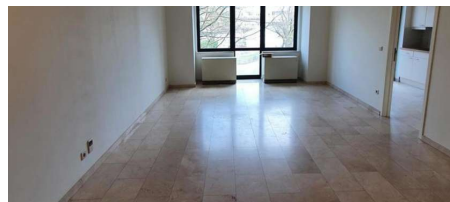
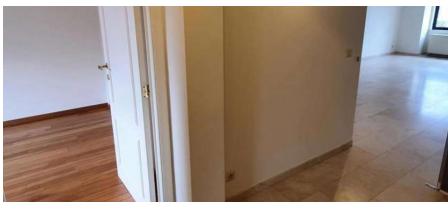

Nombre de chambres: 2

Nombre de salle de bains: 2

Disponibilité: immédiatement

Surf. Hab: 98m²

Surf. terrasse.: 5m²

PEB/EPB: 253kwh/m²/j

Description

2 appartements identiques à louer dans un immeuble de standing, soigné et calme avec 6 unités: 1 appartement au 2ème étage et 1 au 4ème étage.

Idéalement situé à Forest, Avenue Molière 73.

Chaque appartement se compose d'un hall, w.c., séjour spacieux, cuisine (armoires, hotte, plaque de cuisson, four, frigo, lave-vaisselle), débarras, 2 chambres à coucher avec salle de bain, terrasse à l'arrière et balcon à l'avant.

Un atout supplémentaire est le beau jardin commun pour les 6 appartements.

Finances

Prix: € 1.100,00/mois

Disponible: Immédiatement

Charges commune: € 25,00/mois

Garantie de loyer: 2 mois

Bâtiment

Surface habitable: 98,00 m²

Façades: 2

Année de construction: 1995

État: Bon état

Étage: 2

Étages: 6

Confort

Meublé: Non

Ascenseur: Oui

Energie

PEB score: 253 kWh/m²/an

PEB classe: E

PEB émissions CO2: 40

Type de chauffage: Accumulateurs électriques

Chauffage: Individuel

Terrain

Jardin: Oui

Aménagement

Toilettes: 2

Terrasse: 5,00 m²